ID	{ID}
CONTRATANTE	{CONTRATANTE}
CNPJ/ME	{CNPJME}
COLABORADOR	{COLABORADOR}
CPF/ME N.º	{CPF}
MATRÍCULA	{MATRICULA}
CR	{CR}
FUNÇÃO	{FUNCAO}

Fundamentos de Limpeza

Limpeza x Desinfecção

Você sabe a diferença entre limpeza e desinfecção?

Limpeza é a ação de remover a sujidade visível, promovendo a conservação do ambiente.

Desinfecção é o processo que visa a eliminação dos microrganismos das superfícies, ou seja, mesmo que a superfícies esteja visivelmente limpa, ainda é necessário realizar a desinfecção.

Microrganismos: o que são e quais os tipos.

Há vários tipos diferentes de microrganismo no ambiente, alguns bastante conhecidos como:

Vírus: são responsáveis por doenças como: Covid-19, Gripe e Catapora (Varicela).

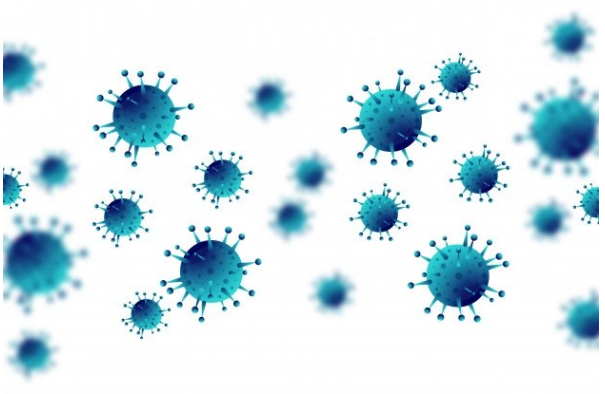

Bactérias: são responsáveis por doenças como: pneumonia, tuberculose, meningite.

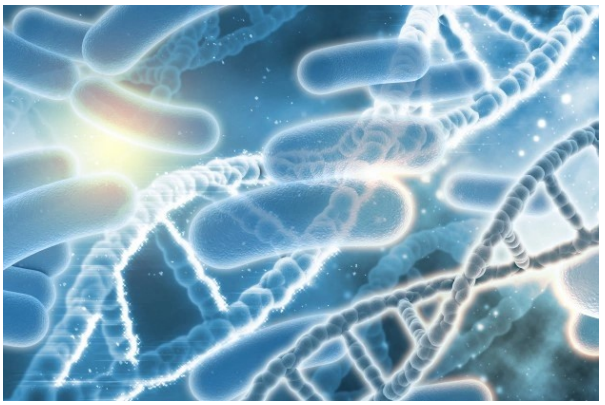

Esses microrganismos não podem ser vistos a olho nu, mas estão presentes em diferentes locais no ambiente, como maçanetas, telefones, mesas, pias, vaso sanitário, paredes, interruptores, celulares, mãos e em praticamente todo o ambiente.

Classificação das Áreas por Grau de Criticidade:

Área Crítica - são áreas com um alto risco de contaminação do ambiente. Exemplos: salas cirúrgicas, UTI, sanitários, expurgo, DML, etc.

Área Semi Crítica - são áreas com um médio risco de contaminação do ambiente, ou seja,

menor que a área crítica. Exemplos: quartos, enfermarias, consultórios, sala de medicação, etc.

Área Crítica - são área com um baixo risco de contaminação do ambiente. Exemplos: corredores, salas de reunião, salas administrativas, escadas, etc.

Os microrganismos têm uma grande velocidade de multiplicação. Por isso que para determinarmos a frequência de limpeza dos locais, classificamos os ambientes em:

Quanto maior a criticidade do ambiente maior o risco de contaminação, portanto maior será a frequência de limpeza e desinfecção das superfícies e do próprio ambiente.

Princípios Básicos de Limpeza

Para realizar a limpeza e desinfecção precisamos sempre obedecer aos 4 princípios básicos de limpeza:

1. Limpar com movimentos de cima para baixo;
2. Realizar a limpeza das superfícies mais limpa para superfície mais suja;
3. Limpar de dentro para fora;
4. Realizar a limpeza em sentido único.

Seguindo corretamente os princípios básicos da limpeza garantimos a segurança do nosso processo.

Quais são os tipos de limpeza

Limpeza concorrente ou de conservação: Procedimento de limpeza diária que deve ser realizado em todos os ambientes. O objetivo da limpeza concorrente é manter o ambiente limpo, organizado, repor materiais de consumo diário (papel higiênico, sabonete, álcool gel entre outros) e recolher resíduos.

Limpeza terminal ou pesada: Limpeza completa do ambiente (teto, parede, mobílias e piso), deve ser realizada periodicamente na unidade. A frequência desta limpeza é de acordo com a criticidade da área.

Atenção!

Lembre-se de utilizar os EPIs ao realizar qualquer procedimento de limpeza ou desinfecção.

Termo de recebimento e compromisso

Declaro ter participado do Diálogo Diário de Segurança e recebido as orientações quanto ao tema presente neste documento. Afirmo ter lido e compreendido o conteúdo, estando ciente de meus direitos e obrigações sobre como proceder de forma ética no meu cotidiano de trabalho.

ASSINADO DIGITALMENTE POR:
{CONTRATANTE}
{DATA_ASSINATURA_GPS}

ASSINADO DIGITALMENTE POR:
{COLABORADOR}
{DATA_ASSINATURA_COLABORADOR}